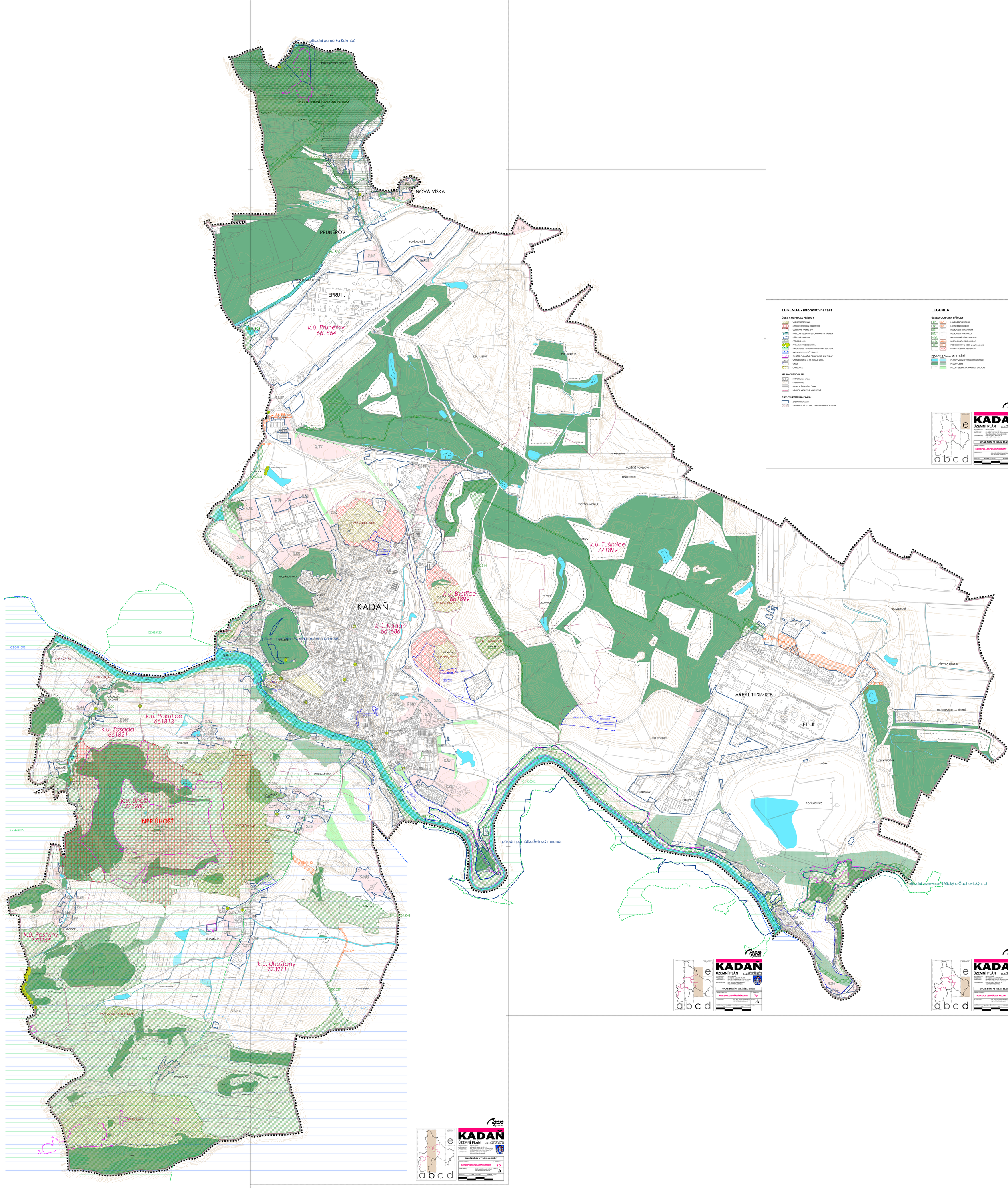


## LEGENDA - Informativní část

### ÚSES A OCHRANA PŘÍRODY

- VKP REGISTROVANÝ
- NÁRODNÍ PŘÍRODNÍ REZERVACE
- OCHRANNÉ PÁSMO NPR
- PŘÍRODNÍ REZERVACE S OCHRANNÝM PÁSMEM
- PŘÍRODNÍ PAMÁTKA
- PŘÍRODNÍ PARK
- PAMÁTNÝ STROM/SKUPINA
- NATURA 2000 - EVROPSKY VÝZNAMNÁ LOKALITA
- NATURA 2000 - PTAČÍ OBLAST
- ZVLÁŠTĚ CHRÁNĚNÉ DRUHY ROSTLIN A ZVÍŘAT
- VZDÁLENOST 30 m OD OKRAJE LESA
- VÍNICE
- OHMELNICE

### MAPOVÝ PODKLAD

- KATASTRÁLNÍ MAPA
- VRSTEVNICE
- HRANICE ŘEŠENÉHO ÚZEMÍ
- HRANICE KATASTRÁLNÍHO UZEMÍ

### PRVKY ÚZEMNÍHO PLÁNU

- ZASTAVITELNÉ UZEMÍ
- ZASTAVITELNÉ PLOCHY, TRANSFORMAČNÍ PLOCHY

## LEGENDA

### ÚSES A OCHRANA PŘÍRODY

| | | |
|---|---|---|
| LBC | LBC | LOKÁLNÍ BIOCENTRUM |
| LBK | LBK | LOKÁLNÍ BIOKORIDOR |
| RBC | | REGIONÁLNÍ BIOCENTRUM |
| RBK | | REGIONÁLNÍ BIOKORIDOR |
| NADBC | | NADREGIONÁLNÍ BIOCENTRUM |
| NADBK | NADBK | NADREGIONÁLNÍ BIOKORIDOR |
| | PVKÚ | PODKRES PRVKŮ ÚSES (pro přehlednost) |
| | VKP | VKP NAVRŽENÝ K REGISTRACI |

### PLOCHY S ROZD. ZP. VYUŽITÍ

| FUNKCE | SCHRÁNĚNÍ | |
|---|---|---|
| | | PLOCHY VODNÍ A VODOHOSPODÁŘSKÉ |
| | | PLOCHY LESNÍ |
| | | PLOCHY ZELENĚ OCHRANNÉ A IZOLAČNÍ |




# KADAŇ

## ÚZEMNÍ PLÁN

A.S.A.P. ČESKÁ REPUBLIKA

| | |
|---|---|
| ZÁKLADNÍ ÚTVAR (ÚP SÚ): | MĚSTO KADAŇ |
| POŘIZOVATEL (ÚP): | MěÚ KADAŇ - odbor ŽP, OP a ZP |
| ZPRACOVATEL (ÚP): | Ing. arch. Bohdan Karfunkl - AGORA STUDIO<br>Ing. arch. Jiří Kolmačka - ATELIER DOMINANTA<br>HYDROMEDIA CAE, Příkopy 3, 530 03 Pardubice |
| AUTORSKÝ TÝM: | Ing. Věra Jelínková<br>Ing. arch. Jiřina Karfunkl<br>Ing. Kateřina Jelínková |

**ÚPLNÉ ZNĚNÍ PO VYDÁNÍ 13. ZMĚNY**

| | |
|---|---|
| VÝKRES: | **KONCEPCE A USPOŘÁDÁNÍ KRAJINY** |
| VÝKRESU Č.: | **7c** |
| MĚŘÍTKO: | 1 : 5 000 |
| DATUM: | 10.2020 |
| SEVER: | |
| PLIST: | |




# KADAŇ

## ÚZEMNÍ PLÁN

A.S.A.P. ČESKÁ REPUBLIKA

| | |
|---|---|
| ZÁKLADNÍ ÚTVAR (ÚP SÚ): | MĚSTO KADAŇ |
| POŘIZOVATEL (ÚP): | MěÚ KADAŇ - odbor ŽP, OP a ZP |
| ZPRACOVATEL (ÚP): | Ing. arch. Bohdan Karfunkl - AGORA STUDIO<br>Ing. arch. Jiří Kolmačka - ATELIER DOMINANTA |
| AUTORSKÝ TÝM: | Ing. Věra Jelínková<br>Ing. arch. Jiřina Karfunkl<br>Ing. Kateřina Jelínková |

**ÚPLNÉ ZNĚNÍ PO VYDÁNÍ 13. ZMĚNY**

| | |
|---|---|
| VÝKRES: | **KONCEPCE USPOŘÁDÁNÍ KRAJINY** |
| VÝKRESU Č.: | **7b** |
| MĚŘÍTKO: | 1 : 5 000 |
| DATUM: | 10.2020 |
| SEVER: | |
| PLIST: | |

# KADAŇ

## ÚZEMNÍ PLÁN

A.S.A.P. ČESKÁ REPUBLIKA

| | |
|---|---|
| ZÁKLADNÍ ÚTVAR (ÚP SÚ): | MĚSTO KADAŇ |
| POŘIZOVATEL (ÚP): | MěÚ KADAŇ - odbor ŽP, OP a ZP |
| ZPRACOVATEL (ÚP): | Ing. arch. Bohdan Karfunkl - AGORA STUDIO<br>Ing. arch. Jiří Kolmačka - ATELIER DOMINANTA |
| AUTORSKÝ TÝM: | Ing. Věra Jelínková<br>Ing. arch. Jiřina Karfunkl<br>Ing. Kateřina Jelínková |

**ÚPLNÉ ZNĚNÍ PO VYDÁNÍ 13. ZMĚNY**

| | |
|---|---|
| VÝKRES: | **KONCEPCE USPOŘÁDÁNÍ KRAJINY** |
| VÝKRESU Č.: | **7a** |
| MĚŘÍTKO: | 1 : 5 000 |
| DATUM: | 10.2020 |
| SEVER: | |
| PLIST: | |




# KADAŇ

## ÚZEMNÍ PLÁN

A.S.A.P. ČESKÁ REPUBLIKA

| | |
|---|---|
| ZÁKLADNÍ ÚTVAR (ÚP SÚ): | MĚSTO KADAŇ |
| POŘIZOVATEL (ÚP): | MěÚ KADAŇ - odbor ŽP, OP a ZP |
| ZPRACOVATEL (ÚP): | Ing. arch. Bohdan Karfunkl - AGORA STUDIO<br>Ing. arch. Jiří Kolmačka - ATELIER DOMINANTA |
| AUTORSKÝ TÝM: | Ing. Věra Jelínková<br>Ing. arch. Jiřina Karfunkl<br>Ing. Kateřina Jelínková |

**ÚPLNÉ ZNĚNÍ PO VYDÁNÍ 13. ZMĚNY**

| | |
|---|---|
| VÝKRES: | **KONCEPCE USPOŘÁDÁNÍ KRAJINY** |
| VÝKRESU Č.: | **7d** |
| MĚŘÍTKO: | 1 : 5 000 |
| DATUM: | 10.2020 |
| SEVER: | |
| PLIST: | |