LEGENDA

STAV NÁVRH REZERVA

PLOCHY S ROZDÍLNÝM ZP. VYUŽITÍ

PLOCHY BYDLENÍ

- BH BYDLENÍ HROMADNÉ
- BI BYDLENÍ INDIVIDUÁLNÍ
- BV BYDLENÍ VENKOVSKÉ

PLOCHY REKREACE

- RI REKREACE INDIVIDUÁLNÍ
- RZ REKREACE - ZAHRÁDKÁŘSKÉ OSADY
- RO REKREACE - ODDECHOVÉ PLOCHY

PLOCHY OBČANSKÉHO VYBAVENÍ

- OV OBČANSKÉ VYBAVENÍ VEŘEJNÉ
- OK.m OBČANSKÉ VYBAVENÍ KOMERČNÍ - ZAŘÍZENÍ MALÁ A STŘEDNÍ
- OK.k OBČANSKÉ VYBAVENÍ KOMERČNÍ - ZAŘÍZENÍ PLOŠNĚ ROZSÁHLÁ
- OS OBČANSKÉ VYBAVENÍ - SPORT
- OH OBČANSKÉ VYBAVENÍ - HŘBITOVY

PLOCHY VEŘEJNÝCH PROSTRANSTVÍ

- PU VEŘEJNÁ PROSTRANSTVÍ VŠEOBECNÁ

PLOCHY SYSTÉMU ZELENĚ

- ZP ZELEŇ - PARKY A PARKOVĚ UPRAVENÉ PLOCHY
- ZO ZELEŇ OCHRANNÁ A IZOLAČNÍ

PLOCHY SMÍŠENÉ OBYTNÉ

- SC SMÍŠENÉ OBYTNÉ CENTRÁLNÍ
- SM SMÍŠENÉ OBYTNÉ MĚSTSKÉ
- SV SMÍŠENÉ OBYTNÉ VENKOVSKÉ

PLOCHY DOPRAVNÍ INFRASTRUKTURY

- DS DOPRAVA SILNIČNÍ
- DD DOPRAVA DRÁŽNÍ
- DS.x DOPRAVA SILNIČNÍ - GARÁŽE

PLOCHY TECHNICKÉ INFRASTRUKTURY

- TU TECHNICKÁ INFRASTRUKTURA VŠEOBECNÁ

PLOCHY VÝROBY A SKLADOVÁNÍ

- VT VÝROBA TĚŽKÁ A ENERGETIKA
- VL VÝROBA LEHKÁ
- VD VÝROBA DROBNÁ A SLUŽBY
- VZ VÝROBA ZEMĚDĚLSKÁ A LESNICKÁ

PLOCHY VODNÍ A VODOHOSPODÁŘSKÉ

- WU VODNÍ A VODOHOSPODÁŘSKÉ VŠEOBECNÉ

PLOCHY ZEMĚDĚLSKÉ

- AP.t POLE A TRVALÉ TRAVNÍ POROSTY - TRVALÉ TRAVNÍ POROSTY
- AP.p POLE A TRVALÉ TRAVNÍ POROSTY - POLE
- AT TRVALÉ KULTURY

PLOCHY LESNÍ

- LU LESNÍ VŠEOBECNÉ

PLOCHY PŘÍRODNÍ

- NU PŘÍRODNÍ VŠEOBECNÉ

PLOCHY SMÍŠENÉ NEZASTAVĚNÉHO ÚZEMÍ

- MU.p SMÍŠENÉ NEZASTAVĚNÉHO ÚZEMÍ VŠEOBECNÉ - PŘÍRODNÍ PRIORITY

PLOCHY TĚŽBY NEROSTŮ

- GU TĚŽBA NEROSTŮ VŠEOBECNÁ
- GX.l TĚŽBA NEROSTŮ JINÁ - REKULTIVACE LESNÍ
- GX.z TĚŽBA NEROSTŮ JINÁ - REKULTIVACE ZEMĚDĚLSKÉ

PLOCHY SPECIFICKÉ

- XX.d SPECIFICKÉ JINÉ - DEPONIE
- XX.p SPECIFICKÉ JINÉ - POPÍLKOVIŠTĚ

OSTATNÍ

- PLOCHA UMOŽŇUJÍCÍ NAKLÁDÁNÍ S ODPADY DLE REGULACÍ
- Reg1 VYMEZENÍ A OZNAČENÍ PLOCHY SE SPECIFICKOU REGULACÍ
- PLOCHA ASANACE ASA1 (DLE ZÚR)

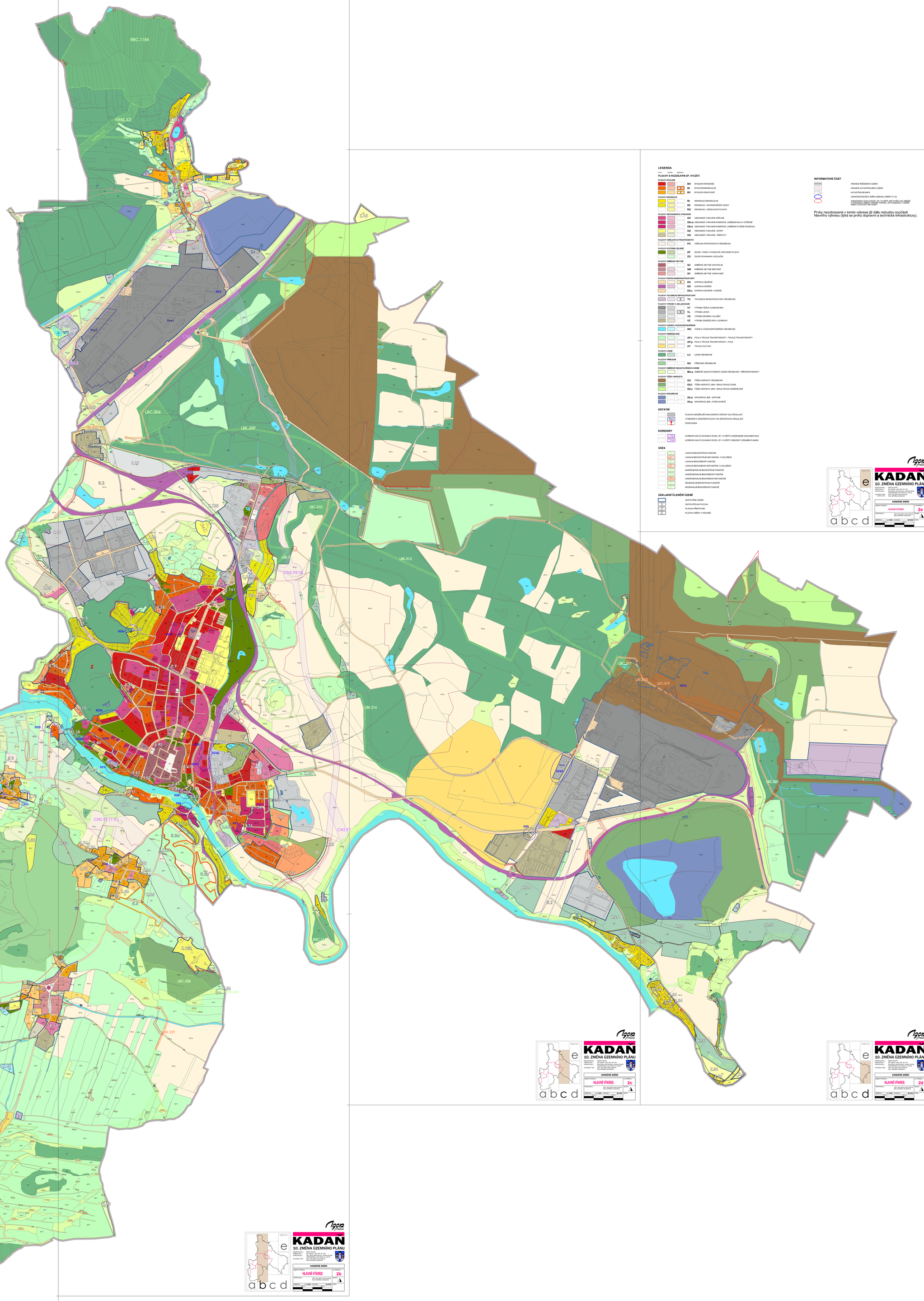

LEGENDA

STAV NÁVRH REZERVA

PLOCHY S ROZDÍLNÝM ZP. VYUŽITÍ

PLOCHY BYDLENÍ
BH BYDLENÍ HROMADNÉ
BI BYDLENÍ INDIVIDUÁLNÍ
BV BYDLENÍ VENKOVSKÉ

PLOCHY REKREACE
RI REKREACE INDIVIDUÁLNÍ
RZ REKREACE - ZAHRÁDKÁŘSKÉ OSADY
RO REKREACE - ODDECHOVÉ PLOCHY

PLOCHY OBČANSKÉHO VYBAVENÍ
OV OBČANSKÉ VYBAVENÍ VEŘEJNÉ
OK.m OBČANSKÉ VYBAVENÍ KOMERČNÍ - ZAŘÍZENÍ MALÁ A STŘEDNÍ
OK.k OBČANSKÉ VYBAVENÍ KOMERČNÍ - ZAŘÍZENÍ PLOŠNĚ ROZSÁHLÁ
OS OBČANSKÉ VYBAVENÍ - SPORT
OH OBČANSKÉ VYBAVENÍ - HŘBITOVY

PLOCHY VEŘEJNÝCH PROSTRANSTVÍ
PU VEŘEJNÁ PROSTRANSTVÍ VŠEOBECNÁ

PLOCHY SYSTÉMU ZELENĚ
ZP ZELEŇ - PARKY A PARKOVĚ UPRAVENÉ PLOCHY
ZO ZELEŇ OCHRANNÁ A IZOLAČNÍ

PLOCHY SMÍŠENÉ OBYTNÉ
SC SMÍŠENÉ OBYTNÉ CENTRÁLNÍ
SM SMÍŠENÉ OBYTNÉ MĚSTSKÉ
SV SMÍŠENÉ OBYTNÉ VENKOVSKÉ

PLOCHY DOPRAVNÍ INFRASTRUKTURY
DS DOPRAVA SILNIČNÍ
DD DOPRAVA DRÁŽNÍ
DS.x DOPRAVA SILNIČNÍ - GARÁŽE

PLOCHY TECHNICKÉ INFRASTRUKTURY
TU TECHNICKÁ INFRASTRUKTURA VŠEOBECNÁ

PLOCHY VÝROBY A SKLADOVÁNÍ
VT VÝROBA TĚŽKÁ A ENERGETIKA
VL VÝROBA LEHKÁ
VD VÝROBA DROBNÁ A SLUŽBY
VZ VÝROBA ZEMĚDĚLSKÁ A LESNICKÁ

PLOCHY VODNÍ A VODOHOSPODÁŘSKÉ
WU VODNÍ A VODOHOSPODÁŘSKÉ VŠEOBECNÉ

PLOCHY ZEMĚDĚLSKÉ
AP.t POLE A TRVALÉ TRAVNÍ POROSTY - TRVALÉ TRAVNÍ POROSTY
AP.p POLE A TRVALÉ TRAVNÍ POROSTY - POLE
AT TRVALÉ KULTURY

PLOCHY LESNÍ
LU LESNÍ VŠEOBECNÉ

PLOCHY PŘÍRODNÍ
NU PŘÍRODNÍ VŠEOBECNÉ

PLOCHY SMÍŠENÉ NEZASTAVĚNÉHO ÚZEMÍ
MU.p SMÍŠENÉ NEZASTAVĚNÉHO ÚZEMÍ VŠEOBECNÉ - PŘÍRODNÍ PRIORITY

PLOCHY TĚŽBY NEROSTŮ
GU TĚŽBA NEROSTŮ VŠEOBECNÁ
GX.l TĚŽBA NEROSTŮ JINÁ - REKULTIVACE LESNÍ
GX.z TĚŽBA NEROSTŮ JINÁ - REKULTIVACE ZEMĚDĚLSKÉ

PLOCHY SPECIFICKÉ
XX.d SPECIFICKÉ JINÉ - DEPONIE
XX.p SPECIFICKÉ JINÉ - POPÍLKOVIŠTĚ

OSTATNÍ
PLOCHA UMOŽŇUJÍCÍ NAKLÁDÁNÍ S ODPADY DLE REGULACÍ
Reg1 VYMEZENÍ A OZNAČENÍ PLOCHY SE SPECIFICKOU REGULACÍ
ROZHLEDNA

KORIDORY
R10 KORIDOR NAD PLOCHAMI S ROZDÍL. ZP. VYUŽITÍ Z NADŘÍZENÉ DOKUMENTACE
R11 KORIDOR NAD PLOCHAMI S ROZDÍL. ZP. VYUŽITÍ VYMEZENÝ ÚZEMNÍMI PLÁNEM

ÚSES
LBIOC LOKÁLNÍ BIOCENTRUM FUNKČNÍ
LBIOCF LOKÁLNÍ BIOCENTRUM NEFUNKČNÍ - K ZALOŽENÍ
LBIOR LOKÁLNÍ BIOKORIDOR FUNKČNÍ
LBIORF LOKÁLNÍ BIOKORIDOR NEFUNKČNÍ - K ZALOŽENÍ
NBIOC NADREGIONÁLNÍ BIOCENTRUM FUNKČNÍ
NBIOR NADREGIONÁLNÍ BIOKORIDOR FUNKČNÍ
NBIORF NADREGIONÁLNÍ BIOKORIDOR NEFUNKČNÍ
RBIOC REGIONÁLNÍ BIOCENTRUM FUNKČNÍ
RBIOR REGIONÁLNÍ BIOKORIDOR FUNKČNÍ

ZÁKLADNÍ ČLENĚNÍ ÚZEMÍ
ZASTAVĚNÉ ÚZEMÍ
ZASTAVITELNÁ PLOCHA
PLOCHA PŘESTAVBY
PLOCHA ZMĚNY V KRAJINĚ

INFORMATIVNÍ ČÁST

- HRANICE ŘEŠENÉHO ÚZEMÍ
- HRANICE KATASTRÁLNÍHO ÚZEMÍ
- KATASTRÁLNÍ MAPA
- OZNAČENÍ OBLOCH ZMĚN (OBSAHU ZMĚNY Č.10)
- OZNAČENÍ PLOCH S ROZDÍL. ZP. VYUŽITÍ, KDE DOŠLO K ZMĚNĚ MEZI ZNĚNÍM ÚZEMNÍHO PLÁNU - PARCEL, MTJ,ULICOVÝ Y VŮČI NĚMU DO DVOJÍ METODIKY

Prvky nezobrazené v tomto výkrese již dále nebudou součástí hlavního výkresu (týká se prvků dopravní a technické infrastruktury).

Ateliér GOAS s.r.o.

KADAŇ

10. ZMĚNA ÚZEMNÍHO PLÁNU

OBJEDNAVATEL: MĚSTO KADAŇ
ZPRACOVATEL: IČ: 44992321, sídlo: Dr. Df. p.p. 97, 530 02 Pardubice, IČ: 44992321, sídlo: Pardubice, Hlavní 2120, 530 02 Pardubice
ZPRACOVATEL: Ing. MIROSLAV ŠOUSTAL - AEGIS STUDIO, Ing. MIROSLAV ŠOUSTAL - AEGIS STUDIO
AUTORSKÝ TÝM: Ing. Arch. Ivana Kopecká, Ing. Jiří Ptáček, Ing. Jiří Ptáček, Ing. Jan Kolínský, Ing. Kateřina Jezdinská

KONEČNÉ ZNĚNÍ

NÁZEV VÝKRESU: HLAVNÍ VÝKRES — VÝKRES Č.: 2e

ZPRACOVAL: Ing. Jiří Ptáček, Ing. Jan Kolínský, Ing. Kateřina Jezdinská — DATUM: 2025

MĚŘÍTKO: 1 : 5 000 — CS-TSKS: — M. 5000 — FORMÁT: 841 x 1189

Ateliér GOAS s.r.o.

KADAŇ

10. ZMĚNA ÚZEMNÍHO PLÁNU

OBJEDNAVATEL: MĚSTO KADAŇ
ZPRACOVATEL: IČ: 44992321, sídlo: Dr. Df. p.p. 97, 530 02 Pardubice, IČ: 44992321, sídlo: Pardubice, Hlavní 2120, 530 02 Pardubice
ZPRACOVATEL: Ing. MIROSLAV ŠOUSTAL - AEGIS STUDIO, Ing. MIROSLAV ŠOUSTAL - AEGIS STUDIO
AUTORSKÝ TÝM: Ing. Arch. Ivana Kopecká, Ing. Jiří Ptáček, Ing. Jiří Ptáček, Ing. Jan Kolínský, Ing. Kateřina Jezdinská

KONEČNÉ ZNĚNÍ

NÁZEV VÝKRESU: HLAVNÍ VÝKRES — VÝKRES Č.: 2d

ZPRACOVAL: Ing. Jiří Ptáček, Ing. Jan Kolínský, Ing. Kateřina Jezdinská — DATUM: 2025

MĚŘÍTKO: 1 : 5 000 — CS-TSKS: — M. 5000 — FORMÁT: 841 x 1189

Ateliér GOAS s.r.o.

KADAŇ

10. ZMĚNA ÚZEMNÍHO PLÁNU

OBJEDNAVATEL: MĚSTO KADAŇ
ZPRACOVATEL: IČ: 44992321, sídlo: Dr. Df. p.p. 97, 530 02 Pardubice, IČ: 44992321, sídlo: Pardubice, Hlavní 2120, 530 02 Pardubice
ZPRACOVATEL: Ing. MIROSLAV ŠOUSTAL - AEGIS STUDIO, Ing. MIROSLAV ŠOUSTAL - AEGIS STUDIO
AUTORSKÝ TÝM: Ing. Arch. Ivana Kopecká, Ing. Jiří Ptáček, Ing. Jiří Ptáček, Ing. Jan Kolínský, Ing. Kateřina Jezdinská

KONEČNÉ ZNĚNÍ

NÁZEV VÝKRESU: HLAVNÍ VÝKRES — VÝKRES Č.: 2b

ZPRACOVAL: Ing. Jiří Ptáček, Ing. Jan Kolínský, Ing. Kateřina Jezdinská — DATUM: 2025

MĚŘÍTKO: 1 : 5 000 — CS-TSKS: — M. 5000 — FORMÁT: 841 x 1189

Ateliér GOAS s.r.o.

KADAŇ

10. ZMĚNA ÚZEMNÍHO PLÁNU

OBJEDNAVATEL: MĚSTO KADAŇ
ZPRACOVATEL: IČ: 44992321, sídlo: Dr. Df. p.p. 97, 530 02 Pardubice, IČ: 44992321, sídlo: Pardubice, Hlavní 2120, 530 02 Pardubice
ZPRACOVATEL: Ing. MIROSLAV ŠOUSTAL - AEGIS STUDIO, Ing. MIROSLAV ŠOUSTAL - AEGIS STUDIO
AUTORSKÝ TÝM: Ing. Arch. Ivana Kopecká, Ing. Jiří Ptáček, Ing. Jiří Ptáček, Ing. Jan Kolínský, Ing. Kateřina Jezdinská

KONEČNÉ ZNĚNÍ

NÁZEV VÝKRESU: HLAVNÍ VÝKRES — VÝKRES Č.: 2a

ZPRACOVAL: Ing. Jiří Ptáček, Ing. Jan Kolínský, Ing. Kateřina Jezdinská — DATUM: 2025

MĚŘÍTKO: 1 : 5 000 — CS-TSKS: — M. 5000 — FORMÁT: 841 x 1189