změna č.1 územního plánu Radonice

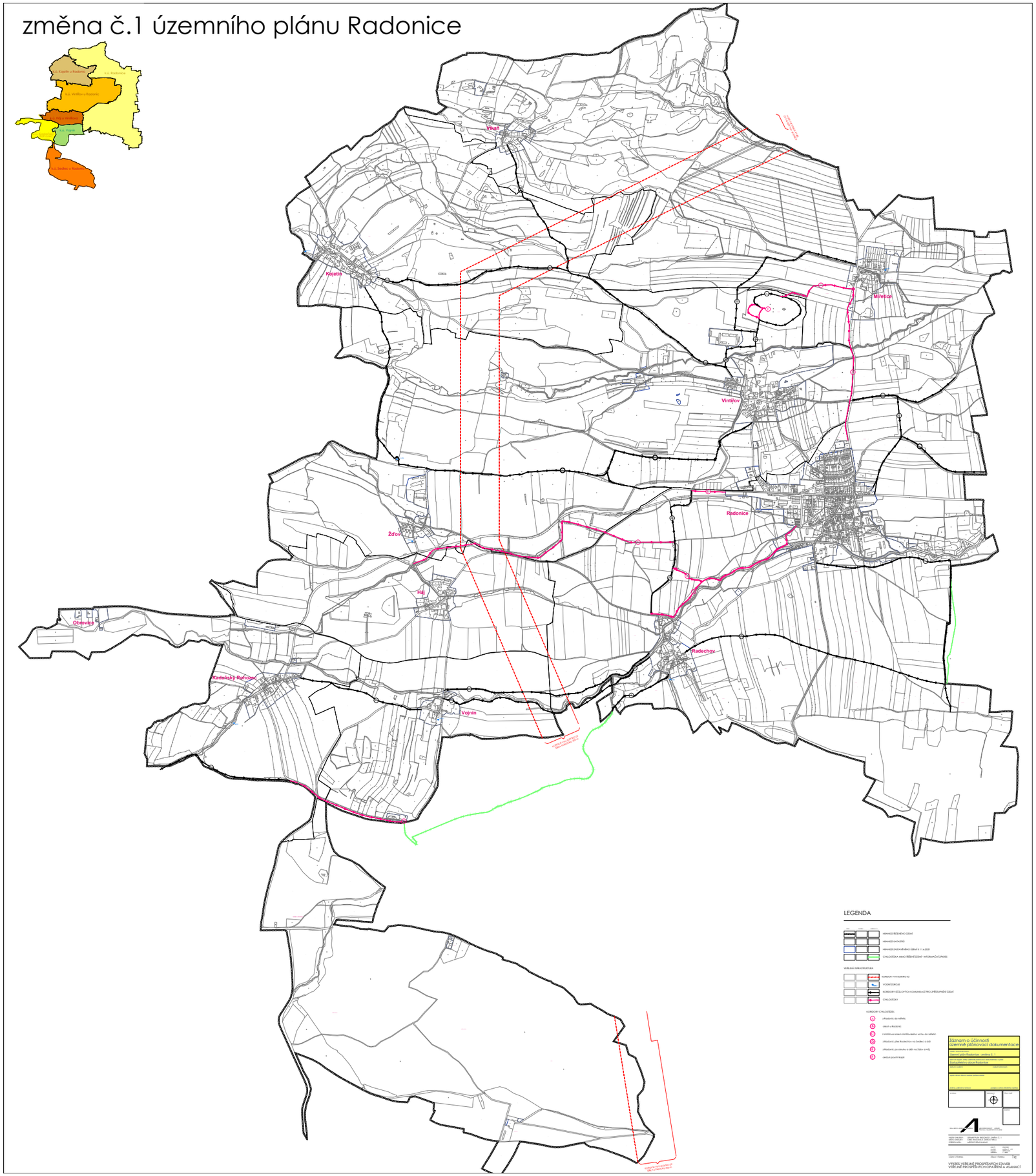

LEGENDA

		HRANICE ŘEŠENÉHO ÚZEMÍ
		HRANICE KATASTRŮ
		HRANICE ZASTAVĚNÉHO ÚZEMÍ K 1.1.2017
		CYKLOTRASA MIMO ŘEŠENÉ ÚZEMÍ - INFORMAČNÍ ZNAMEN

VEŘEJNÁ INFRASTRUKTURA

		KORIDOR VVN KAMENO-RV
		VODNÍ ZDROJ
		KORIDORY DŮLEŽITÝCH SYCHRANICÍ PRO ZPĚTNÁ PŘENOS ÚZEMÍ
		CYKLOTRASY

KORIDORY CYKLOTRASY:

1. z Radonic do MŘMU
2. okolo v Radonic
3. z Vintířova kolem Vintířovského rybníku do MŘMU
4. z Radonic přes Radechov na Sedlec za dálnicí
5. z Radonic po silnici v ulici na Žďov nad Žďov smerdj
6. cesty k poutní kapli

Záznam o účinnosti
územně plánovací dokumentace

Název dokumentace	Změna č.1 ÚP Radonice - změna č. 1
Pořizovatel	Magistrát města Kadaňského, Městský úřad Kadaň, Stavební úřad
Zastupitelstvo obce	Zastupitelstvo obce Radonice
Datum nabytí účinnosti	[illegible]
Datum vydání opatření obecné povahy	
Datum vydání Zprávy	[illegible]

Ing. [illegible]	[illegible]	[illegible]

VEDOUCÍ ATELIÉRU:	[illegible]
HLAVNÍ INŽENÝR PROJEKTU:	[illegible]
PROJEKTOVAL:	[illegible]

[illegible]	[illegible]	[illegible]
[illegible]	[illegible]	[illegible]

VÝKRES: VÝKRESY | Číslo výkresu: 1C

VÝBERU VEŘEJNĚ PROSPĚŠNÝCH STAVEB
VEŘEJNĚ PROSPĚŠNÝCH OPATŘENÍ A ALANACÍ