územní plán Radonice
úplné znění po změně č.1

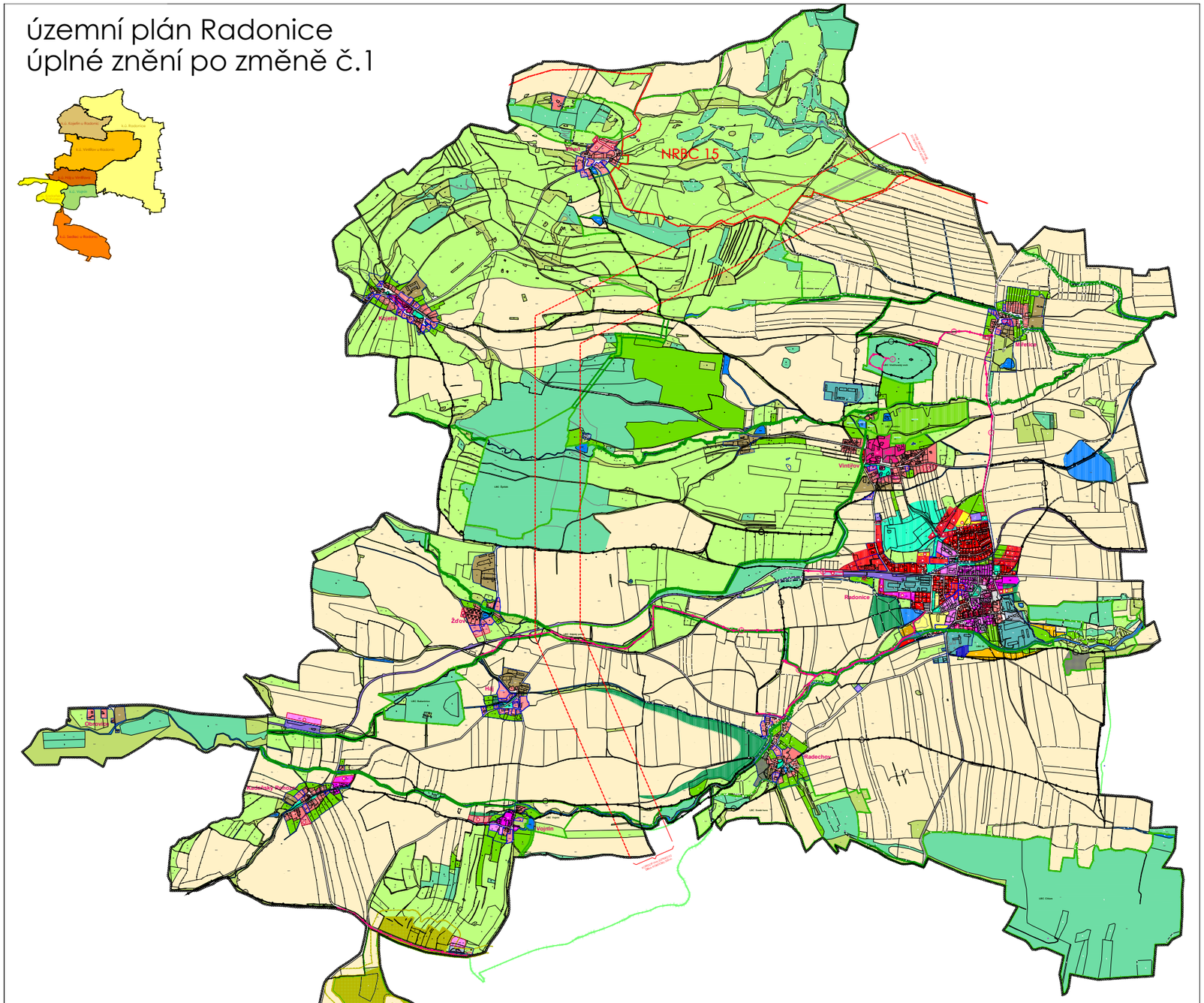

LEGENDA

barva	kód	popis
		HRANICE ŘEŠENÉHO ÚZEMÍ
		HRANICE KATASTRŮ
		HRANICE ZASTAVĚNÉHO ÚZEMÍ K 11.4.2001
		ZASTAVITELNÉ PLOCHY
		PLOCHY PŘESTAVBY
ÚZEMNÍ SYSTÉM EKOLOGICKÉ STABILITY		
		K NADREGIONÁLNÍ SYSTÉM EKOLOGICKÉ STABILITY PŘEROZDĚLIT HRANICE
		REGIONÁLNÍ BIOCENTRUM PŘEROZDĚLIT HRANICE
		REGIONÁLNÍ BIOKORIDOR
		LOKÁLNÍ BIOCENTRUM NOVĚ
		LOKÁLNÍ BIOCENTRUM NEPLATNÉ
		LOKÁLNÍ BIOCENTRUM
ÚZEMNÍ ZNÁMÝ		
		KORIDOR VYVLASTNĚNÍ
		KORIDORY OCHLOVÝCH KOMUNIKACÍ PRO PŘEROZPTÝLENÉ ÚZEMÍ
		CYKLOTRASY
KORIDORY VYNLOŽENÍ:		
	1	z Radonic do Mělníka
	2	Jezuit u Radonic
	3	z Vinišťova kolem Vinišťovského vrchu do Mělníka
	4	z Radonic přes Radechov na Sedlec a dál
	5	z Radonic po obvodu a dál na Zálezy a Hlaj
	6	tratě k jižní/východ
		PLOCHY PRO BYDLENÍ - V BYTOVÝCH DOMECH
		PLOCHY PRO BYDLENÍ - V RODINNÝCH DOMECH MĚSTSKÉ A PŘÍMĚSTSKÉ
		PLOCHY PRO BYDLENÍ - V RODINNÝCH DOMECH - VENKOVSKÉ
		PLOCHY REKREACE - PLOCHY STAVEB PRO RODINNOU REKREACI
		PLOCHY REKREACE - ZAHRADNIČNÍ OSADY
		PLOCHY OBČANSKÉHO VYBAVENÍ
		PLOCHY OBČANSKÉHO VYBAVENÍ - TV A SPORTOVNÍ AREÁLY
		PLOCHY OBČANSKÉHO VYBAVENÍ - HŘBITOVY
		PLOCHY SMÍŠENÉ OBYTNÉ - V CENTRECH
		PLOCHY SMÍŠENÉ OBYTNÉ
		PLOCHY VEŘEJNÝCH PROSTRANSTVÍ
		PLOCHY - NA VEŘEJNÝCH PROSTRANSTVÍCH
		PLOCHY - SOUKROMÁ A VYHRAZENÁ
		DOPRAVNÍ INFRASTRUKTURA - SILNIČNÍ
		DOPRAVNÍ INFRASTRUKTURA - DRÁŽNÍ
		DOPRAVNÍ INFRASTRUKTURA - HROMADNÉ A RODINNÉ GARÁŽE
		PLOCHY TECHNICKÉ INFRASTRUKTURY
		VÝROBA A SKLADOVÁNÍ - LEHKÁ PRŮMYSL
		VÝROBA A SKLADOVÁNÍ - ZEMĚDĚLSKÁ VÝROBA
		PLOCHY VODNÍ A VODOHOSPODÁŘSKÉ
		PLOCHY ZEMĚDĚLSKÉ - TRVALÝ TRAVNÍ POROST
		PLOCHY ZEMĚDĚLSKÉ - ORNÁ PŮDA
		PLOCHY ZEMĚDĚLSKÉ - SADY A ZAHRADY
		PLOCHY LESNÍ
		NEŘEŠENÉ NEZAHRNOVÁNÉ ÚZEMÍ - ZELENÉ VÝROLNÍ NAHOLEDNÍ
		PLOCHY HŘBITOV

Záznam o účinnosti úplného znění územně plánovací dokumentace

Název dokumentace: Územní plán Radonice

Úplné znění dle zákona č. 183/2006 Sb., stavebního zákona, ve znění pozdějších předpisů

Změna č. 1

Datum nabytí účinnosti: 1.1.2021

Pořizovatel: Magistrát hlavního města Prahy

Datum: 1.1.2021

Podpis: Ing. arch. Petr Hlaváček, vedoucí oddělení

Razítko: MAGISTRÁT HLAVNÍHO MĚSTA PRAHY, Odbor strategického rozvoje hlavního města Prahy, Oddělení územního plánování, Mariánské nám. 2, 110 01 Praha 1

Ing. arch. Jan Kasl
vedoucí ateliéru
ATELIER DRUHÁ KANCELÁŘ, s.r.o.
Ve Pevnosti 5/1000, 100 00 Praha 10
www.ateliery.com

NÁVRH ÚZEMNÍHO PLÁNU
NÁVRH ÚZEMNÍHO PLÁNU
VYDÁNÍ ÚPLNÉ ZNĚNÍ PO ZMĚNĚ Č.1
ATELIER DRUHÁ KANCELÁŘ, s.r.o.
Ve Pevnosti 5/1000, 100 00 Praha 10
www.ateliery.com

HLAVNÍ VÝKRES

Číslo výkresu: 1D1

NÁVRH ÚZEMNÍHO PLÁNU - HLAVNÍ VÝKRES