ZMĚNA Č. 2 ÚZEMNÍHO PLÁNU RADONICE S PRVKY REGULAČNÍHO PLÁNU

VÝKRES ŠIRŠÍCH VZTAHŮ

S

1:50 000

0 250 500 1 000 m

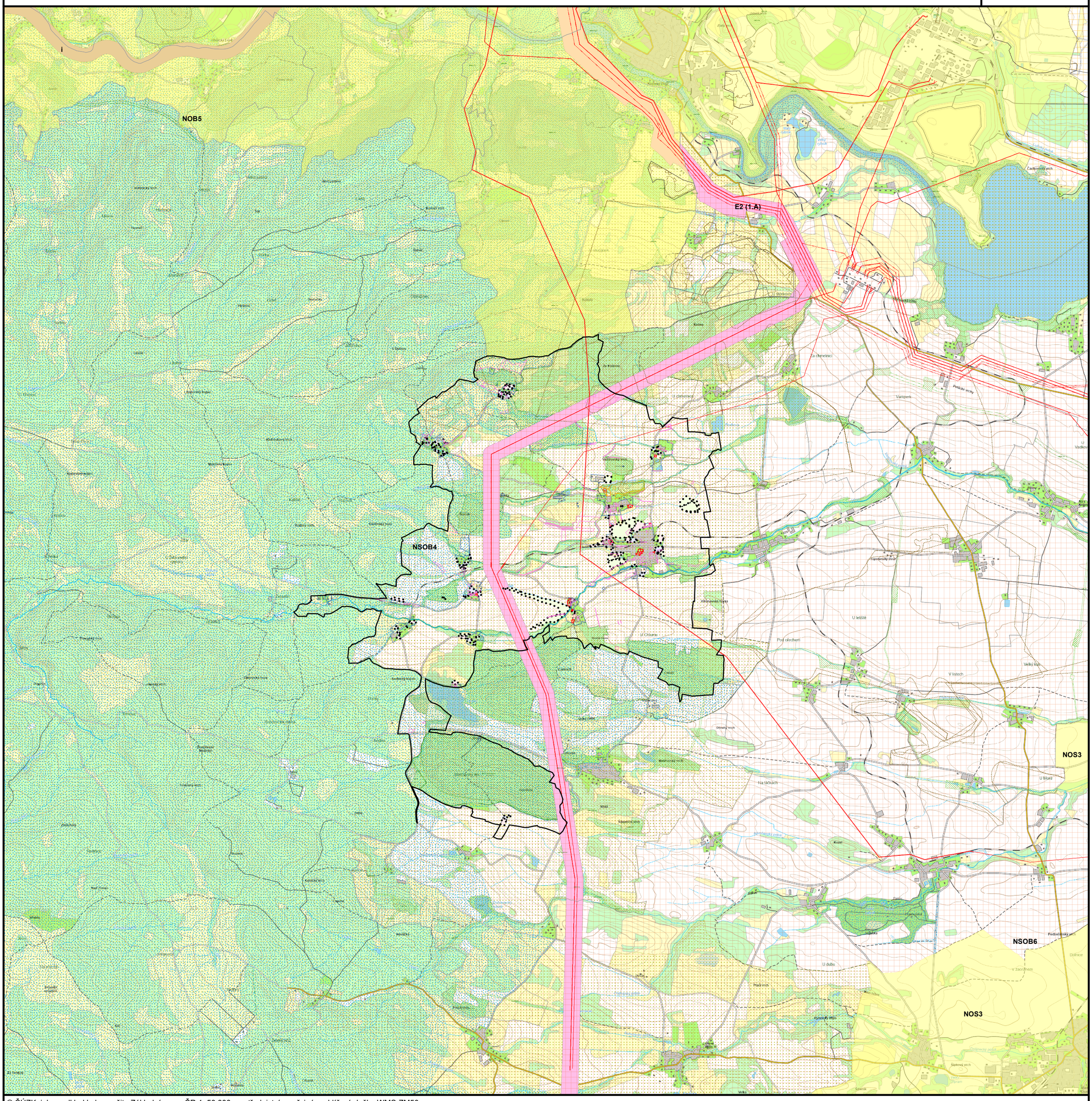

© ČÚZK, jako podklad byla použita Základní mapa ČR 1: 50 000 prostřednictvím veřejné prohlížecí služby WMS-ZM50.

VYMEZENÍ ÚZEMÍ

- Řešené území
- Hranice obce
- Změna provedená v rámci standardizace
- Věcná změna na žádost
- Aktualizace zastavěného území a návrhových ploch
- K - plocha změn v krajině
- T - transformační plocha
- Z - zastavitelná plocha
- Zastavěné území

ZÁSADY ÚZEMNÍHO ROZVOJE ÚK

- ZUR - rozvojové oblasti
- ZUR - rozvojové osy
- ZUR - specifické oblasti
- dopravní infrastruktura – silniční
- dopravní infrastruktura – železniční
- technická infrastruktura – elektroenergetika

PŘÍRODNÍ HODNOTY

- maloplošné zvláště chráněné území
- NATURA 2000 Evropsky významná lokalita
- NATURA 2000 Ptačí oblast

ÚZEMNÍ SYSTÉM EKOLOGICKÉ STABILITY

stav / návrh

- nadregionální biocentrum
- nadregionální biokoridor
- regionální biocentrum
- regionální biokoridor
- lokální biocentrum
- lokální biokoridor

GEOLOGICKÉ PODMÍNKY

- ložisko nerostných surovin
- dobývací prostor
- chráněná ložisková území

ENERGETIKA

stav / návrh

- zvláště vysoké napětí
- velmi vysoké napětí

ZÁZNAM O ÚČINNOSTI	
Opatření obecné povahy	
2. změna územního plánu Radonice s prvky regulačního plánu	
Označení správního orgánu, který změnu č. 2 vydal: Zastupitelstvo obce Radonice	
Pořadové číslo změny: 2	
Datum nabytí účinnosti: 26. 6. 2026	
Údaje o pořizovateli: Městský úřad Kadaň, Odbor regionálního rozvoje, územního plánování a památkové péče	
Oprávněná úřední osoba pořizovatele:	**Mgr. Alena Zapletalová**
Jméno a příjmení: Mgr. Alena ZAPLETALOVÁ	Digitální podpis: 31.07.2026 13:00
Funkce: referent územního plánování	Otisk úředního razítka
Podpis:	

Zhotovitel:	**ATELIÉR KNO** **Ing. arch. Tomáš BERNÁŠEK** Nerudova 372 432 01 Kadaň
Odpovědný projektant:	**Ing. arch.Tomáš BERNÁŠEK, ČKA 02678**
Objednatel:	Obec Radonice, Radonice 1, 431 55, určený zastupitel: Jaroslav SANTNER
Pořizovatel:	Městský úřad Kadaň, odbor RR, ÚP a PP, Mírové náměstí 1, 432 01 Kadaň, odpovědná osoba: Mgr. Alena ZAPLETALOVÁ
Název akce:	**ZMĚNA Č. 2 ÚZEMNÍHO PLÁNU RADONICE**
Název výkresu:	**Výkres širších vztahů**
Formát:	1600 x 1900 mm
Datum:	02/2026
Měřítko:	1 : 5 000

Podepsal Ing. arch. Tomáš Bernášek
Datum: 2026.07.30 14:37:21 +02'00'
(otisk autorizačního razítka)

Číslo výkresu:

Číslo paré: