ZMĚNA Č. 2 ÚZEMNÍHO PLÁNU RADONICE

S PRVKY REGULAČNÍHO PLÁNU

VÝKRES PŘEDPOKLÁDANÝCH ZÁBORŮ PŮDNÍHO FONDU

1: 5 000

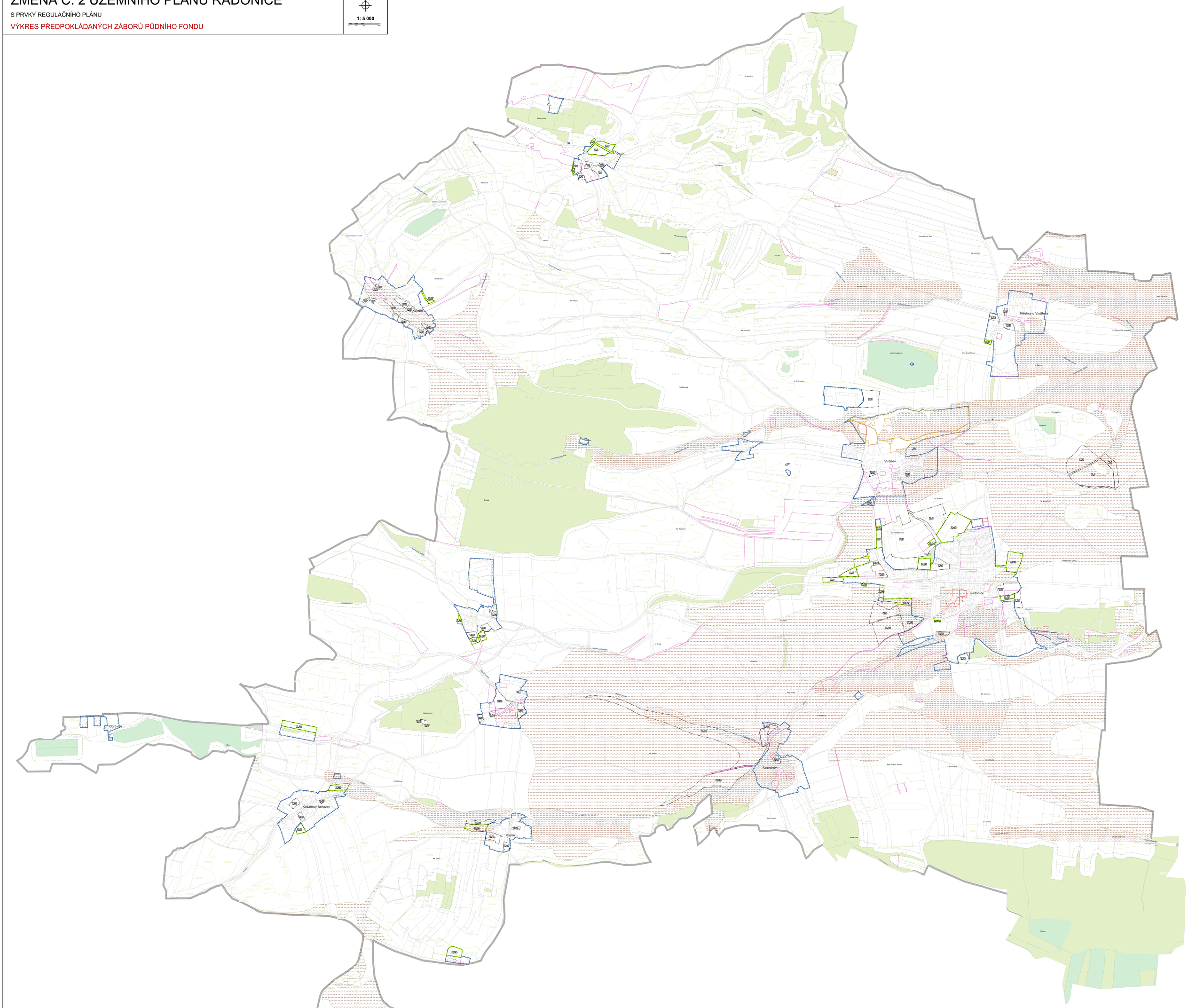

LEGENDA

Balantnice — Místní název

Polohopis - digitální katastrální mapa

Řešené území

ZMĚNA Č. 2 ÚZEMNÍHO PLÁNU RADONICE U KADANĚ

62 — Změna provedená v rámci standardizace

141 — Věcná změna na žádost

Aktualizace zastavěného území a aktualizace návrhových ploch na stavové

K - plocha změn v krajině

T - transformační plocha

Z - zastavitelná plocha

Zastavěné území

ZPF a PUPFL

32/V(A) — Hranice a kód záboru ZPF v rámci změny č. 2

32/V — Hranice a kód záboru ZPF

4.28.14 — Hranice BPEJ

Nejkvalitnější půda - 1. tř. ochrany

Nejkvalitnější půda - 2. tř. ochrany

Okraj lesa 30 m

Plocha lesa hospodářského

Plocha lesa ochranného

Plocha lesa zvláštního určení

Zhotovitel	**ATELIÉR KNO** **Ing. arch. Tomáš BERNÁŠEK** Nerudova 372 432 01 Kadaň (otisk autorského razítka)
Odpovědný projektant	**Ing. arch.Tomáš BERNÁŠEK, DKA 02474**
Objednatel	Obec Radonice, Radonice 1, 431 55, určený zastupitel: Jaroslav ŠANTHER
Pořizovatel	Městský úřad Kadaň, odbor ÚP, SP, LPP, hlavní inženýr, 1. KLÉŠTOV Kadaň, odpovědná osoba: Mgr. Alena DVOŘÁKOVÁ
Název akce	**ZMĚNA Č. 2 ÚZEMNÍHO PLÁNU RADONICE** Číslo výkresu
Název výkresu	**Výkres předpokládaných záborů půdního fondu**
Formát	1800 x 1900 mm Číslo paré:
Datum	02/2026
Měřítko	1 : 5 000