LEGENDA - ÚZEMNÍ PLÁN

STAV | NÁVRH | REZERVA

mapový podklad a hranice

- HRANICE ŘEŠENÉHO ÚZEMÍ A K.Ú.

základní členění území

- ZASTAVĚNÉ ÚZEMÍ
- ZASTAVITELNÉ PLOCHY
- PLOCHY PŘESTAVBY
- ÚZEMNÍ REZERVY
- ÚZEMNÍ STUDIE

dopravní infrastruktura

- CYKLOSTEZKA OHŘE
- PŘELOŽKA SILNICE Č. II/224
- KORIDOR VEDENÍ ZVN 400 kV
- KORIDOR DOPRAVNÍ INFRASTRUKTURY

nadřazené prvky ÚSES

- NRBC, RBC funkční
- NRBK funkční

vybrané plochy mimo zast. území a zastavit. plochy

- PLOCHY TĚŽBY NEROSTŮ

LEGENDA - INFORMATIVNÍ ČÁST

ZÚR - návrh

- OS 7 — ROZVOJOVÁ OSA REPUBLIKOVÉHO VÝZNAMU (zpřesnění v ZÚR ÚK)
- NOS 3 — ROZVOJOVÁ OSA NADMÍSTNÍHO VÝZNAMU
- NSOB 4 — SPECIFICKÁ OBLAST NADMÍSTNÍHO VÝZNAMU
- NRBK k založení **
- NRBK funkční * **
- NRBC/RBC funkční **
- KORIDOR PK18 (obchvat Kadaně II/224)
- KORIDOR E2 (vedení ZVN 400kV) a nové zaústění stávajících vedení

* NRBK vodní osy v příp. VD Nechranice jde o celou plochu vodní nádrže
** zobrazeno vně řešeného území

limity a jevy v území - stav

- NATURA 2000 – PTAČÍ OBLAST
- NATURA 2000 – EVROPSKY VÝZNAMNÁ LOKALITA
- VEDENÍ EL. ENERGIE – ZVN 400 kV, VVN 220 kV
- CHRÁNĚNÉ LOŽISKOVÉ ÚZEMÍ
- DOBÝVACÍ PROSTOR
- e — ELEKTRÁRNA

CELÉ ZOBRAZENÉ ÚZEMÍ JE SOUČÁSTÍ ZÁJMOVÉHO ÚZEMÍ LAŽANY (MO ČR)

návrhy z ostatní ÚPD

- NÁVRH VEDENÍ 400 kV
- REZERVA KORIDORU VEDENÍ 400 kV
- CYKLOSTEZKA OHŘE

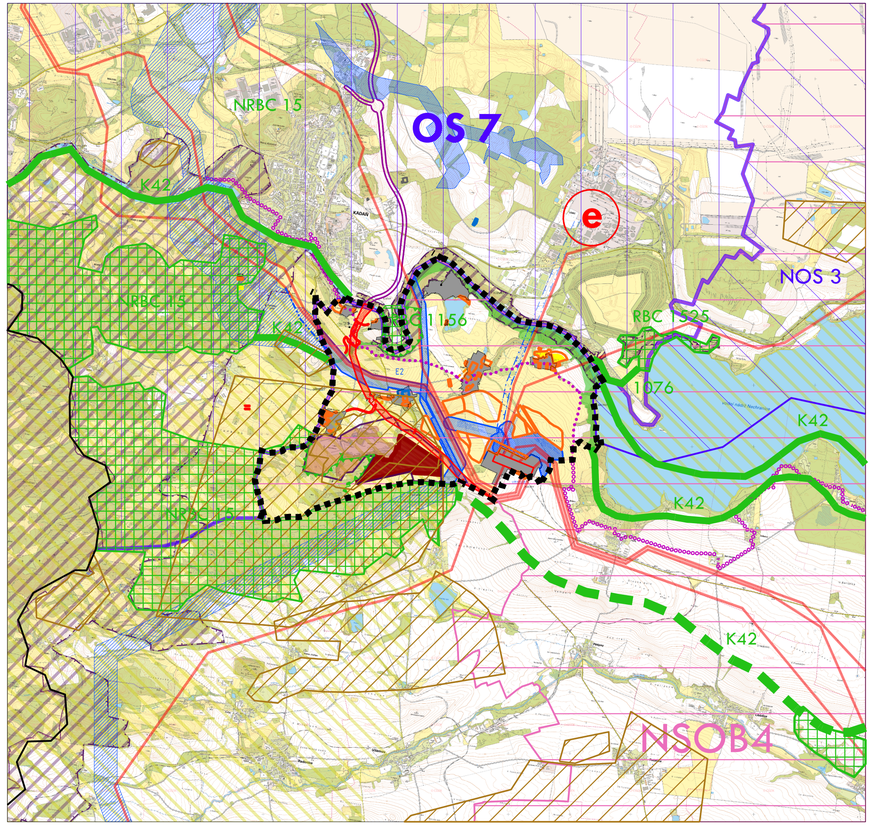

S

ROKLE
ÚZEMNÍ PLÁN

OBJEDNATEL: OBEC ROKLE
POŘIZOVATEL : MĚSTSKÝ ÚŘAD KADAŇ - ODBOR RRUPPP
PROJEKTANT: ING. ARCH. IVAN KAPLAN - AGORA STUDIO VINOHRADSKÁ 156, PRAHA 3, 130 00

STUPEŇ :	ODŮVODNĚNÍ
VÝKRES :	ŠIRŠÍ VZTAHY
Č. VÝKRESU:	02
ZPRACOVALI :	DOC. ING. ARCH. IVAN KAPLAN ING. ARCH. KLÁRA VÁCHALOVÁ ING. KATEŘINA JELÍNKOVÁ
PARÉ :	
MĚŘÍTKO :	1: 50 000
DATUM :	říjen 2024

1KM 2KM 3KM 4KM