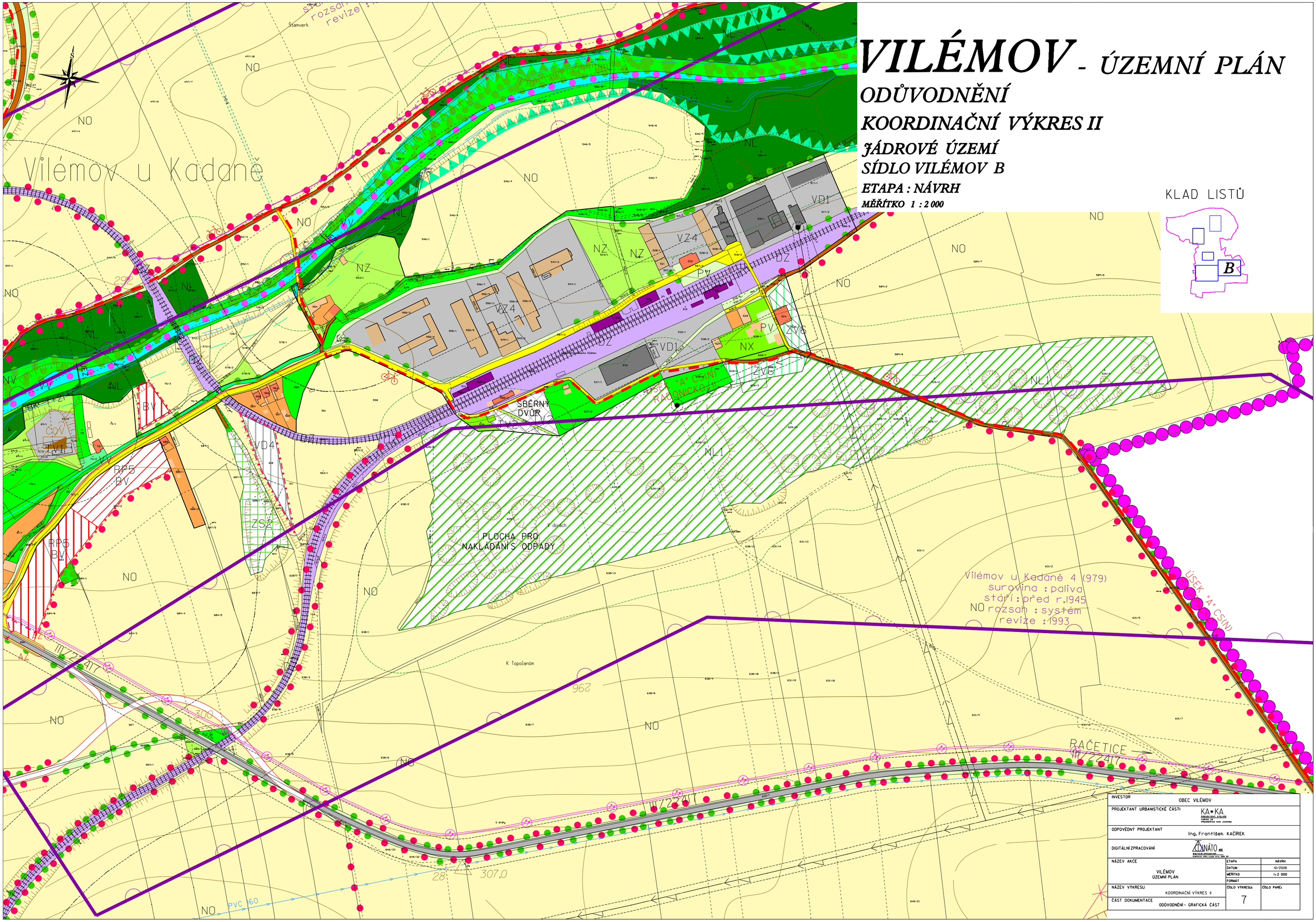
VILÉMOV - ÚZEMNÍ PLÁN
ODŮVODNĚNÍ
KOORDINAČNÍ VÝKRES II
JÁDROVÉ ÚZEMÍ
SÍDLO VILÉMOV B
ETAPA : NÁVRH
MĚŘÍTKO 1 : 2 000
KLAD LISTŮ
B
Vilémov u Kadaně
SBĚRNÝ DVŮR
PLOCHA PRO NAKLÁDÁNÍ S ODPADY
Vilémov u Kadaně 4 (979)
surovina : paliva
stáří : před r.1945
rozsah : systém
revize : 1993
ÚSEK "A" CS(N)
RAČETICE
III/22417
INVESTOR
OBEC VILÉMOV
PROJEKTANT URBANISTICKÉ ČÁSTI
KA*KA
ODPOVĚDNÝ PROJEKTANT
Ing. František KAČÍREK
DIGITÁLNÍ ZPRACOVÁNÍ
NÁZEV AKCE
VILÉMOV
ÚZEMNÍ PLÁN
ETAPA
NÁVRH
DATUM
10/2008
MĚŘÍTKO
1:2 000
FORMÁT
NÁZEV VÝKRESU
KOORDINAČNÍ VÝKRES II
ČÍSLO VÝKRESU:
7
ČÍSLO PARÉ:
ČÁST DOKUMENTACE
ODŮVODNĚNÍ - GRAFICKÁ ČÁST